

くらしやすさで未来をともにつくるまち清水町

Feb.2024

# 広|報|し|み|ず

# 2

No.1065

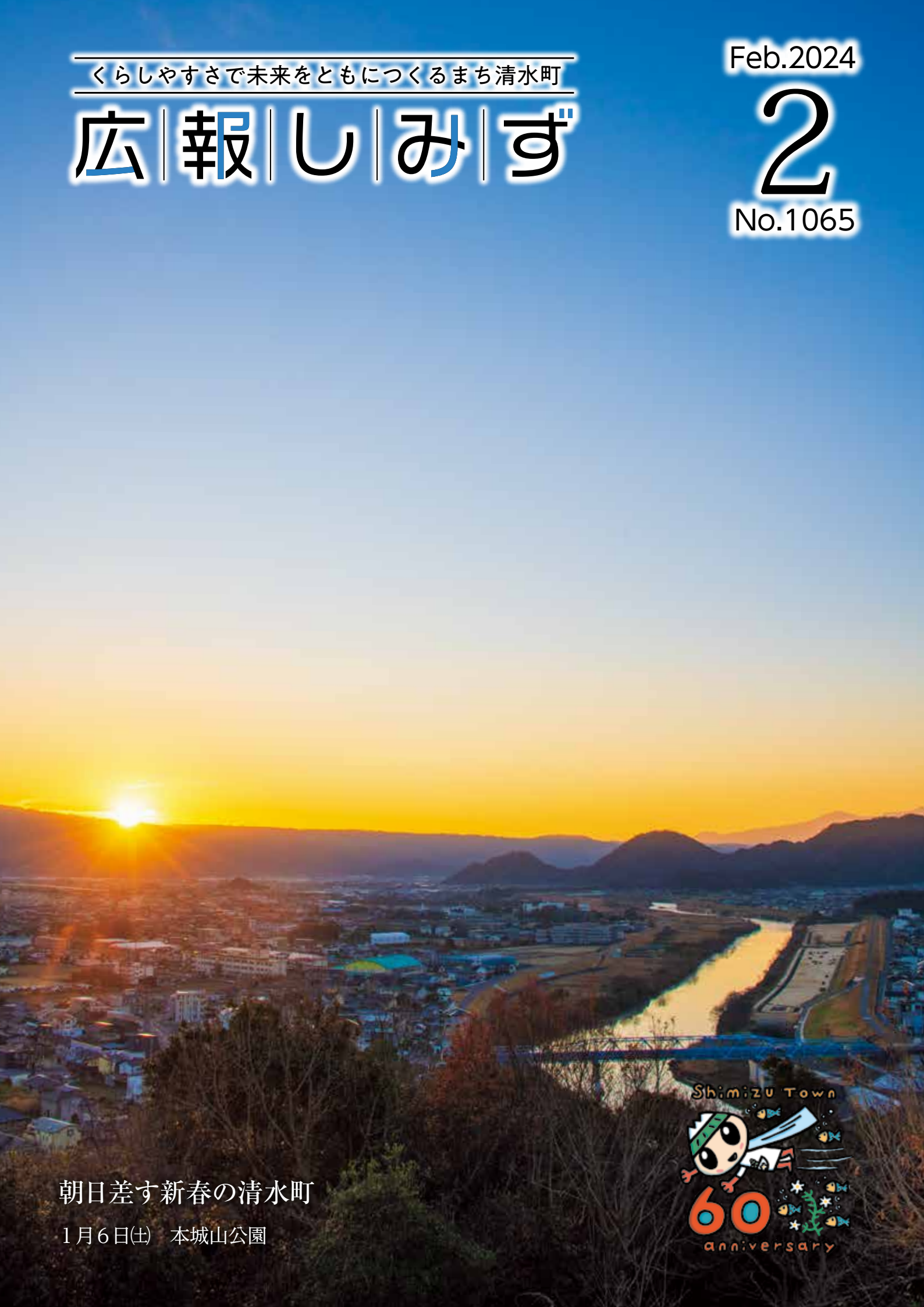

朝日差す新春の清水町

1月6日(土) 本城山公園



# 所得税などの

# 確定申告

詳細／役場2階 税務課 町民税係

☎981・8218

## 確定申告とは

1年間の所得金額を総決算し、その所得の合計額について納める税額を計算して申告する手続きです。算出した税額から、源泉徴収や予定納税で、すでに納めた税額を差し引いた残りの税額を納付します。納め過ぎていたときは、所得税が還付されます。

## ▼給与と確定申告

サラリーマンの場合、会社の年末調整でその年の所得税が精算されるので、確定申告は不要ですが、

- 1 給与収入の合計額が2000万円を超えるとき
- 2 給与所得や退職所得以外の所得の合計が20万円を超えるとき
- 3 2カ所以上から給与の支払いを受け、主たる給与以外の給与収入額と給与所得や退職所得以外の所得の合計が20万円を超えるとき

などには確定申告が必要です。

また、医療費や寄付金など、年末調整では精算されない控除があるときや、年の途中で退職し年末調整を受けていないときなどは、確定申告により所得税が還付されることがあります。

## ▼公的年金等と確定申告

公的年金には年末調整がなく、確定申告が必要ですが、公的年金等(外国年金を除く)の収入金額が400万円以下で公的年金等以外の所得の合計が20万円以下のときは、確定申告は不要です。

※所得税の還付を受けるためには、確定申告が必要です。

※住民税申告が必要になる場合があります。

## ▼その他の所得と確定申告

営業・不動産・農業所得などがあるときは一部を除き確定申告が必要です。

## 令和5年分所得税および復興特別所得税の確定申告

提出期間／2月16日(金)～3月15日(金)

※所得税の還付のための申告書は受付中です。

提出先／申告の際の納税地(原則住所地)の所轄税務署(郵送可)

※平日の17時～翌朝8時30分および土・日曜日・祝日は、税務署の「時間外收受箱」に提出できます。

※提出される場合は、マイナンバー

の記載が必要です。

※本町の所轄税務署は、沼津税務署です。(〒410・8686 沼津市米山町3番30号)

## 確定申告は

## キラメッセぬまづへ

沼津税務署では、次のとおり確定申告会場を設け、申告相談や申告書の受け付けを行います。

とき／2月16日(金)～3月15日(金)

(土・日曜日・祝日を除く)

開設時間／9時～17時(16時受付終了)

ところ／キラメッセぬまづ 市民ギャラリー(プラサヴェル内)

※申告会場では、基本的にご自身のスマートフォンで申告していただきますので、マイナポータルアプリのインストールされたスマートフォンとマイナンバーカードをご準備ください。

※会場への入場には「入場整理券」が必要です。入場整理券は当日配布、または国税庁公式LINEで事前発行します。次ページの二次元コードから国税庁公式LINEを友だち登録してください。

※入場整理券がなくなり次第、受け付けを終了します。

なお、入場整理券の配布状況に応じ、後日の来場をお願いするごともあります。



▲国税庁公式 LINE

※開設期間中は、沼津税務署窓口での申告書作成指導は行いませんので、キラメッセぬまづへお越しください。

### 住宅ローン控除説明会

住宅ローンを利用してマイホームを新築・購入等した方を対象として、事前に申告相談を受け付けます。必要書類が揃っていれば、その場で申告書の作成、提出ができます。



▲必要書類はこちら

とき／2月13日(火)～15日(木)  
開設時間／9時～17時(16時受付終了)

ところ／キラメッセぬまづ 市民ギャラリー(プラサヴェルデ内)  
※会場への入場には当日配布、また

は上記の国税庁公式LINEで発行する「入場整理券」が必要です。※入場整理券がなくなり次第、受け付けを終了します。

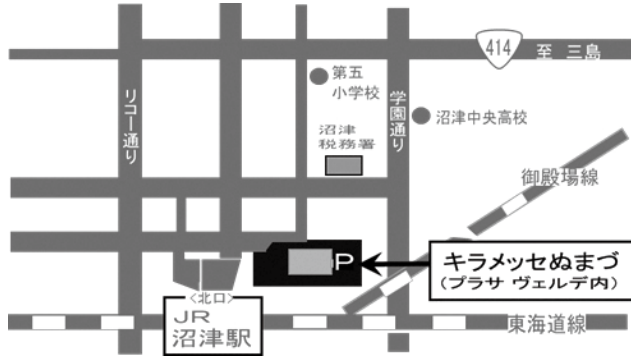

▲キラメッセぬまづ周辺地図

### 申告に必要なもの

- 1 源泉徴収票(給与や公的年金など収入のある方)
  - 2 収支内訳書等(事業所得、不動産所得、農業所得のある方)
  - 3 明細書、証明書(令和5年中に支払ったもの)
- ※事前に作成した上で、ご来場ください。

▼医療費控除を受けるときは、医療費控除の明細書(別途作成が必要)

※領収書の提出のみでは医療費控除は受けられません。

※医療費の領収書は自宅で5年間保存してください。

▼社会保険料控除を受けるときは、国民年金保険料や国民健康保険税などの支払額のわかる証明書

※国民年金保険料の支払額などについては、沼津年金事務所(☎921・2201)まで

▼生命保険料控除や地震保険料控除を受けるときは、保険料などの支払額のわかる証明書

### 4 スマートフォン

※事前にマイナポータルアプリのインストールをお願いします。

### 5 電卓、筆記用具

6 振込先の口座番号のわかるもの(所得税の還付を受ける方)

7 利用者識別番号、暗証番号のわかる書類(e-Tax利用者)

8 マイナナンバーカード(お持ちでない方は通知カードおよび運転免許証などの身分証明書)

※マイナンバーカード発行時に設定した署名用電子証明書と利用者証明用電子証明書のパスワードが必要です。

9 税務署からの確定申告用紙や「確

定申告のお知らせ」のはがき等(お持ちの方のみ)

◆令和4年分の確定申告書や収支内訳書の控えがある方はお持ちいただくとスムーズに手続きできます。

### 消費税および地方消費税も申告できます

申告できます

※売り上げや仕入れ、経費等の金額を事前に集計した上でご来場ください。※インボイス発行事業者として課税事業者になった場合は、登録を受けた日からの消費税および地方消費税の申告が必要となるため、登録日以降の売上金額等を集計する必要があります。

## 確定申告は e-Tax から

スマートフォン等によるe-Taxでの確定申告は、「税務署等に行く手間がかからず、混雑を避けられる」「書面で提出した場合より還付金を早く受け取れる」などのメリットがあります。



▲作成コーナー



▲動画で見る確定申告

チャットボット・電話  
での相談

確定申告書の作成に当たり、ご不明な点はチャットボットや電話で相談を受け付けています。

ご質問を入力いただければ、AIを活用した「税務職員ふたば」が答えします。

【電話相談】

① e・Taxの操作方法等

☎0570・01・5901

② 申告書作成等

☎055・922・1560

※音声案内に従い「0」を選択してください。

※3月15日(金)まで利用できます。

詳細／沼津税務署 〒410・86

86 沼津市米山町3番30号

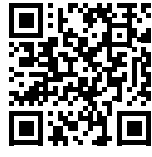

▲国税庁税務相談  
チャットボット

役場でも申告を受け付けます

① 所得税確定申告書での申告

給与所得や公的年金所得等その

他の雑所得、総合課税の配当所

得、一時所得の申告に限り、役場

でも申告を受け付けます。  
とき／2月16日(金)～3月15日(金)  
(土・日曜日・祝日を除く)

受付時間／9時～11時、13時～16時  
ところ／役場3階 大会議室

※役場会場での確定申告には、「入  
場整理券」が必要です。入場整理  
券は当日9時から会場で配布しま  
す(事前発行はしません)。

※入場整理券を受け取り後、記載さ  
れている入場時間に会場にお越し  
ください。なお、入場時間前の入  
場はできません。

※入場整理券の配布状況に応じ、受  
付終了を早めることや、後日の来  
場をお願いする場合があります。

役場での税理士の無料相談は、税  
理士の派遣がなくなったため、実  
施しませんので「了承ください」。

税理士に相談を希望される方は、

「サンウェルぬまづ(ぬまづ健康福祉  
プラザ)」で開催される確定申告無  
料相談・申告会にご参加ください。

とき／2月10日(土)

受付時間／9時30分～16時

※確定申告無料相談・申告会の内容  
については、東海税理士会沼津支部  
(☎024・9900)まで

次に該当する方はキラメッセぬま  
づで申告をしてください。

① 分離譲渡所得の申告

土地・建物の譲渡所得(短期・長

期)、株式の譲渡所得の申告

② 先物取引の雑所得の申告

③ 外国人の申告

④ 住宅借入金等特別控除を受けるとき

⑤ 申告書の控えに税務署の收受印の  
押印を希望するとき

⑥ 過年分の申告

⑦ 雑損控除を受けるとき

⑧ 事業所得(一般・農業)、不動産所  
得のうち、帳簿の保存状況が著し  
く不良などの理由で、申告書の作  
成に長時間を要するとき

⑨ 贈与税の申告

⑩ 消費税の申告

⑪ その他、役場職員では判断できな  
い申告

⑫ 町・県民税の申告(住民税申告)

所得がないなど所得税の確定  
申告が不要な方でも、町への住  
民税申告が必要な場合があります。  
また、前年の合計所得金額が  
1000万円を超える納税義務者  
の配偶者は、所得のない場合も申  
告が必要です。

なお、年末調整で所得税が0円

など確定申告が不要な場合でも、  
住民税では医療費控除などの控除  
を受けられることがありますの  
で、控除を受ける場合は期間中に  
申告をしてください。

とき／2月16日(金)～3月15日(金)(土・  
日曜日・祝日を除く)

受付時間／9時～17時

ところ／役場2階 税務課

【年金収入のみの方へ】

※令和5年度に住民税申告をした方  
には、「令和6年度住民税申告書」  
を2月中に送付しますので、申告  
時にお持ちください。ただし、確  
定申告をする方は住民税申告は不  
要です。

年金収入(外国年金を除く)が40

0万円以下で公的年金等以外の所得

の合計が20万円以下の確定申告が不  
要な方の住民税申告を事前に受け付  
けます。

とき／2月7日(水)～14日(水)(土・日  
曜日・祝日を除く)

受付時間／9時～17時

ところ／役場2階 税務課

## 物価高騰対策生活支援事業

# QUO カード を配布します



▲町 HP

詳細 役場3階

企画課 企画調整係

☎981・8279

物価高騰の影響を受けている町民の皆さまの生活支援およびマイナンバーカードの取得促進を目的として、マイナンバーカードを保有している方または新規で交付申請をする方にQUOカードを配布します。マイナンバーカードの申請がお済みでない方は、ぜひこの機会に申請をお願いします。

### ……対象者・配布額等について……

#### ▶マイナンバーカードをお持ちの方

令和5年12月31日時点で町に住民登録があり、有効期限内のマイナンバーカードをお持ちの方

**配布額** 2,000円分のQUOカード

**配布方法** 町から個人宛てに郵送

#### ▶新規でマイナンバーカードの交付申請をする方

町に住民登録があり、令和5年12月21日～令和6年2月29日に、新規でマイナンバーカードの交付申請をした方

**配布額** 4,000円分のQUOカード

**配布方法** 原則、マイナンバーカードの受け取り時に窓口でお渡し

#### ▶マイナンバーカードの受け取りが済んでいない方

下記のいずれかに該当する方（12月31日までに受け取りが済んでいる方を除く）

①町に住民登録があり、令和5年12月20日までにマイナンバーカードの交付申請が済んでいるが、受け取りが済んでいない方

②令和5年12月31日時点で町に住民登録があり、有効期限切れなどにより、令和6年2月29日までに再度交付申請をし、受け取りが済んでいない方

**配布額** 2,000円分のQUOカード

**配布方法** 原則、マイナンバーカードの受け取り時に窓口でお渡し

❖詳細は、町ホームページをご覧ください。

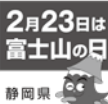

## 富士山の日(2月23日)事業

# 清水小学校教材園を一般開放

詳細 役場3階

企画課 企画調整係

☎981・8279

**とき** 2月23日(祝) 13時～15時 ※雨天中止

**ところ** 清水小学校教材園(清水小校学西側)

※入場無料、申し込み不要です。直接会場へお越しください。

※園内には坂や階段などがありますので、歩きやすい靴でお越しください。

※お車や自転車でお越しの方は、役場駐車場をご利用ください。

※園内は、飲食禁止でトイレと水道はありません。



### —清水小学校教材園とは—

清水小学校教材園は、小学校の西側に位置し、柿田川のほとりに設園されています。

普段は、柿田川の自然観察園として子どもたちの学習の場、親水の場所として活用されており、直接柿田川に触れて、豊かな自然と豊富な湧水を感じることができます。





家族でご加入ください。

# 令和6年度 駿東地区交通災害共済

駿東地区交通災害共済とは、駿東地区の皆さまからお預かりした掛金から、交通事故により通院・入院された方、亡くなられた方へお見舞金をお渡しする相互扶助制度です。

詳細/役場3階 くらし安全課 交通防犯係 ☎981-8217

**年間掛金** 1口500円 (1人2口まで)

**共済期間** 1年間 (4月1日(月)~令和7年3月31日(月))

\*加入者が町外へ転出した場合でも、共済期間中は有効です。



▲駿東地区交通  
災害共済組合 HP

## 加入方法

広報しみず2月号とともに配布した申込用紙に、世帯ごとの加入者氏名、加入口数、合計金額を記入し、掛金を添えて各組長または下記の受付窓口へ提出してください。お住まいの地区以外での受付も可能です。

## 各区受付日時

2月20日(火)			2月21日(水)			2月22日(木)		
会場	地区	受付時間	会場	地区	受付時間	会場	地区	受付時間
区公民館	玉川	9:00 ~ 9:30	区公民館	長沢	9:00 ~ 9:40	区公民館	上徳倉	9:00 ~ 9:40
	新宿	9:50 ~ 10:30		柿田	10:00 ~ 10:40		中徳倉	10:00 ~ 10:40
	伏見	10:50 ~ 11:30		久米田	11:00 ~ 11:30		下徳倉	11:00 ~ 11:30
	八幡	14:00 ~ 14:30		戸畑	14:00 ~ 14:30		外原	14:00 ~ 14:30
	本長沢	14:50 ~ 15:20		的場	14:50 ~ 15:20		役場3階	堂庭
			湯川	15:40 ~ 16:10	くらし安全課			

## 2月25日(日)

会場	地区	受付時間
役場1階住民ホール	全地区	9:00 ~ 11:30
防災センター		13:00 ~ 15:30

**受付金融機関** ※昼休みの時間帯等、一部店舗で窓口が休止している場合があります。詳しくは各店舗にお問い合わせください。また、ゆうちょ銀行では受け付けできません。

沼津信用金庫	清水町支店 徳倉支店	静岡銀行	清水町支店
三島信用金庫	清水町支店	スルガ銀行	清水町支店 徳倉支店
富士伊豆農業協同組合	清水支店		役場派出所
	長沢支店	清水銀行	松本支店
	ゆうすい支店 徳倉支店	静岡中央銀行	サントムーン柿田川出張所

## 見舞金額

等級	1	2	3	4	5	6	7	8	9
傷害の程度	死亡	入院 90日以上	入院 60日以上	実治療日数 90日以上 または入院 45日以上	実治療日数 60日以上 または入院 30日以上	実治療日数 30日以上 または入院 20日以上	実治療日数 15日以上 または入院 10日以上	実治療日数 7日以上 または入院 5日以上	実治療日数 2日以上
2口	200万円	40万円	20万円	14万円	12万円	10万円	8万円	6万円	4万円
1口	100万円	20万円	10万円	7万円	6万円	5万円	4万円	3万円	2万円

**【遺児見舞金】** 1人30万円 (会員が交通災害により死亡した場合、その遺児(中学校卒業前の子)への見舞金)

詳しくは駿東地区交通災害共済組合のホームページをご覧ください。

# 令和6年 清水町善行賞・産業振興賞

1月4日(木)に町地域交流センターで開催した令和6年賀詞交歓会において、清水町善行賞表彰式および清水町産業振興賞表彰式を行いました。各賞の受賞者の皆さまは下記のとおりです。

詳細／(善行賞) 役場3階 総務課 庶務係 ☎981-8230  
(産業振興賞) 役場2階 産業観光課 産業振興係 ☎981-8239

## 清水町善行賞

明るく住みよいまちづくりのため、交通安全や防犯、地域の環境美化、社会貢献活動など、さまざまな分野で町民の模範となる善行のあった5人の皆さまを表彰しました。

- ・朝木 和彦 様 (八幡)  
コミュニティ活動
- ・小川 侑男 様 (的場)  
コミュニティ活動
- ・城間 早苗 様 (上徳倉)  
交通安全・防犯活動
- ・杉山 隆子 様 (本長沢)  
コミュニティ活動
- ・鈴木 國夫 様 (新宿)  
交通安全・防犯活動



## 清水町産業振興賞

町制施行60周年を記念して、創業から100年以上にわたり町で事業を営み、町の産業経済の発展にご貢献いただいている5社を表彰しました。

- ・株式会社山中兵右衛門商店 様  
創業1718年(卸団地)
- ・石垣醤油株式会社 様  
創業1739年(新宿)
- ・株式会社栗原商店 様  
創業1869年(伏見)
- ・株式会社大野商店 様  
創業1923年(伏見)
- ・山本被服株式会社 様  
創業1923年(卸団地)



## 原喜久雄様が法務大臣表彰を受賞



12月15日(金) 役場3階 町長応接室

法務大臣表彰の受賞報告のため、原喜久雄様（徳倉）が来庁しました。

原様は、19年という長きにわたり保護司として更生保護活動にご尽力されており、その活動実績が他の模範となるなど、顕著な功績が認められ法務大臣表彰の受賞に至りました。

原様は、「多くの皆さまのご指導のおかげで活動を続けてこられた。今後も引き続き頑張っていきたい」と話しました。

## 新たな未来に向かって 「二十歳の門出を祝う会」

1月7日(日) 町地域交流センター

二十歳の門出を祝う会が町地域交流センターで開催されました。

4年ぶりに清水中学校区と南中学校区の合同開催となった式典には、246人が出席し、仲間との再会を喜び合いました。

両校区の各代表者が誓いの言葉を述べ、実行委員会がプロデュースをした第2部では、中学校の恩師へのインタビューが行われ、互いに当手を懐かしみ、会場は温かい笑顔に包まれました。



## 令和6年清水町消防出初式を挙行了しました



1月7日(日) 役場駐車場

町民の生命・身体・財産を守るため日夜活動をする消防団員による出初式が挙行されました。

式典の冒頭では、令和6年能登半島地震で亡くなられた方々のご冥福をお祈りするため、黙とうを捧げました。その後、長年消防活動に従事した本部員および団員の功労に対する表彰や機械器具点検、第2分団による規律訓練などが行われました。



2月の役場の休日開庁日

窓口開庁日／2月10日(土)・18日(日)

8時30分～12時30分

開庁窓口

住民課／☎981・8208

(住民票、戸籍、税証明)

☎981・8209

(国民健康保険)

税務課／☎981・8219

(町税の納税相談) ※18日(日)のみ

※対応できない業務もありますので、事前にお問い合わせください。

2月の町税の納期のお知らせ

(納期限内に納付しましょう)

税目／固定資産税第4期、国民健康

保険税第8期

納期限・口座引落日／2月29日(木)

●納付書で納付される方

金融機関やコンビニエンスストア、

「地方税お支払サイト」で納付してください。

※納付書に記載された納期限を過ぎた場合は、下記へ電話でご連絡ください。



▲地方税お支払サイトはこちら

●口座振替の方

引落日の前日までに口座残高の確認をお願いします。引き落としがで

きなかった場合は、3月15日(金)に再度振替します。

※口座振替の申し込みをされた方には確認通知をお送りします。

※領収書は発行しません。預金通帳でご確認ください。

●納付相談

納期ごとの納付が困難な方や滞納がある方は、必ず納付相談を受けてください。

平日／月～金曜日(祝休日を除く)

8時30分～17時15分

※時間内に来庁できない方は、左記

へ電話でご連絡ください。

休日／2月18日(日)

8時30分～12時30分

※原則、毎月第3日曜日に納付相談

を実施しています。

次のことに注意してください

税金を納期限内に納めない方には、督促状や催告書を発送していま

す。それでも納付がないときは、財産調査(預貯金や給料など)を行った上で差押えなどの滞納処分を行うことがあります。

また、税金を納期限内に納めないときには、納期限の翌日から納付の日までの期間に応じ、延滞金を本税に加算して納めていただきます。

詳細／役場2階 税務課 収納係

☎981・8219

令和6年能登半島地震

義援金募金箱を設置しています

令和6年能登半島地震で被災された方々を支援するため、役場庁舎内に募金箱を設置しています。皆さまの温かいご支援をお願いします。

とき／当面の間(祝休日を除く)

ところ／役場1階 住民課窓口前

詳細／役場3階 ぐらし安全課 防

災対策係 ☎981・8205

第26回 わきみずコンサート

～春の風に乗せて～

優しい音色のハープ、フルート、ピアノが奏でる三重奏と楽器に触れることができる体験コーナーを開催します。ぜひ、お子様と一緒に overshadow してください。

とき／3月3日(日) 14時～15時30分

ところ／町地域交流センター

内容／童謡からクラシック・現代曲の演奏、楽器の体験コーナー

定員／350人

入場料／無料

※入場券が必要です。入場券は町地域交流センターで配布しています。

詳細／町地域交流センター内 社会

教育課 文化振興係

☎972・6678

清水町文化協会

☎975・8423(川原)

有 料 広 告

お車のキズ、早く・安く直せます!

お見積り・代車無料です。お気軽にお問い合わせ下さい



ピッカーズ清水町店



株フジプロ 八幡22-1  
☎0120-01-2426

ピッカーズ清水町店 検索

地域経済の活性化と自主財源の確保のため、広報しみずに有料広告を掲載しています。

おむつ代の医療費控除について

傷病などで概ね6カ月以上寝たきりの人を継続的に治療している医師が、おむつの使用を治療上必要と認めるときは、おむつ代の医療費控除を受けることができます。

初めて医療費控除を受けるとき

確定申告のときに、医師の発行するおむつ使用証明書(有料)とおむつ代の領収書が必要です。

※おむつ使用証明書の様式は福祉介護課窓口で配布するほか、町ホームページからもダウンロードできます。



▲詳細はこちら

▼2年目以降の医療費控除を受けるとき

医師の発行するおむつ使用証明書の代わりに、役場で発行する確認証明書(無料)、または主治医意見書の写しで医療費控除を受けられます。

持ち物／介護保険被保険者証、被保険者本人の印鑑

障害者手帳の交付を受けていない高齢者の障害者控除

障害者手帳の交付を受けていない場合でも、介護認定を受けていて、6カ月以上寝たきりまたは認知症等の65歳以上の人で、知的障がい者や身体障がい者に準ずると認められる

ときは、町の発行する障害者控除対象者認定書で、所得税、住民税の障害者控除を受けられます。

持ち物／介護保険被保険者証、申請者(確定申告を行う方)の印鑑

※介護認定時の調査票や主治医意見書の内容により、該当にならない場合がありますので、申告する方は左記にお問い合わせください。

詳細／役場1階 福祉介護課 地域福祉係 ☎981・8207

物価高騰対応非課税世帯臨時追加給付金(7万円)を給付します

住民税非課税世帯に、国の方針に従い臨時追加給付金を支給します。

対象世帯／12月1日時点で町に住民登録があり、世帯全員の令和5年度町県民税が非課税の世帯

※国の方針により、課税者の扶養となっていない世帯は対象外のため、前回3万円の給付を受給していても、今回の支給対象とならない場合があります。

給付額／1世帯当たり7万円

手続方法等／対象世帯には個別に案内を送付しますので、ご覧になり手続きをお願いします。

手続期限／4月30日(火)

※詳細は、町ホームページをご覧ください。



▲詳細はこちら

詳細／役場1階 福祉介護課 地域福祉係 ☎981・8207

下水道使用料等審議会の委員を募集します

下水道事業における経営状況の評価や使用料の見直しなどを行うための審議会の委員を公募します。

募集人数／1人(応募者多数の場合)は応募申込書等により選考)

応募資格／町内在住の下水道を利用している18歳以上の方で、平日昼間に行われる会議に出席できる方

※会議は、3月下旬から6月まで月1回、計4回程度行う予定です。

応募方法／応募申込書に必要事項を記入の上、左記まで郵送または持参により提出

※応募申込書は、左記窓口で配布するほか、町ホームページからダウンロードできます。



▲詳細はこちら

応募期限／2月26日(月)必着

詳細／役場別館 都市計画課 下水道業務係 ☎981・8222

有料広告

うちの子「結婚」しないのかしら?

独身のお子様の結婚相談承ります



お子様の結婚に関するお悩み、プロの仲人がお答えします。

まずはお気軽に仲人にご相談下さい

☎055-946-6072

結婚相談所ムスベル

沼津総合法律事務所

弁護士 森本耕太郎 弁護士 松岡宏  
 弁護士 杉本喜三郎 弁護士 渡邊洋二郎  
 弁護士 高原博美 弁護士 下田朗弘

法律に関するお悩みをお気軽にご相談下さい。  
 予約制・平日9:00~17:30受付  
 初回相談料 30分5000円(税抜)

沼津市吉田町25-2浜ビル2F P有  
 TEL 055-931-5551(代)

地域経済の活性化と自主財源の確保のため、広報しみずの有料広告を掲載しています。

医療救護活動にご協力いただける

看護職の方を募集します

もしもの時に、あなたの力を貸してください。大規模災害時に、医療救護活動に協力いただける看護職が不足しています。町では、協力いただける看護職の方を募集します。

応募資格

- ・町内在住または在勤で、看護師・保健師・助産師・准看護師の資格を有し、町の災害医療救護活動に協力する意志をもつ方
- ・70歳未満の方

活動内容

大規模災害等の発生時に町の救護所等において、トリアージの補助、傷病者の応急処置の補助、治療待機者の観察、医療救護活動の記録作成等の活動を行います。

※登録していただいた看護職の方には研修を受けていただき、町の防災訓練等への参加をお願いいたします。

応募方法

看護師等の資格の免許の写しを持参し、健幸づくり課(保健センター)にお越しください。

詳細／まほろば館内 健幸づくり課  
保健予防係 ☎971・5151

がん患者の方へ支援事業を

行っています

がんにも罹っても充実した生活が送れるよう、がん患者やその家族を支えるため、補装具等に要する費用の一部を助成します。助成にはそれぞれ条件がありますので、事前にお問い合わせください(助成額は実際にかかった金額と助成限度額のいずれか少ない方となります)。

医療用補装具購入費助成事業

がん治療によるウィッグや乳房補整具の購入費を助成します(A・Bそれぞれ1回まで)。

A 医療用ウィッグ 2万円

B 乳房補整下着 2万円

または人工乳房 10万円

※購入した日の属する年度内に申請、1月から3月の間に購入した場合、は、90日以内に申請してください。

在宅療養生活支援助成事業

小児・若年終末期がん患者の居宅サービスや福祉用具の購入費等を助成します。

A 居宅サービス 4万5千円(月額)

B 福祉用具貸与 2万7千円

C 福祉用具購入 4万5千円(年額)

※助成限度額は1割の自己負担額を除いた金額となります。

妊孕性温存治療費助成事業

がん治療によってリスクが生じる生殖機能温存に係る費用を助成します(精子、卵子の凍結費用等)。

※国の助成制度が利用できる場合がありますので、事前にお問い合わせください。

申し込み／保健センター窓口にある申込書に関係書類を添えて提出してください。

詳細／まほろば館 健幸づくり課  
けんしん指導係  
☎971・5151

不用品活用バンク

譲ります

《無料》やかん、アップライトピアノ

《有料》木馬

譲ってください

《無料》南小女子制服、清水中女子制服(夏服)、テープ付き介護用おむつ(女性用Mサイズ)、尿取りパッド(女性用)、自転車

《有料》しいの木保育園制服等

※利用は清水町民に限ります。

※品物は役場で保管しません。

詳細／役場2階 産業観光課 協働まちづくり係

☎981・8238

有料広告

無料見積り・低価格で安心施工・最新塗料提案

**SHINYU** 外壁塗装 雨漏り修理 屋根修理

株式会社 親友

清水町営業所 静岡県駿東郡清水町徳倉1881-1  
本社 東京都葛飾区柴又1-37-8

☎0120-177-234

info@shinyu177.co.jp  
https://www.shinyu.net

安いプロパン

(有) ムラタ  
☎972-2260 玉川132-1



地域経済の活性化と自主財源の確保のため、広報しみずには有料広告を掲載しています。

在宅介護者のつどい

在宅で介護されている方の集まりです。家族の介護に悩んでいる、介護している方同士の間がほしいなど介護に関する情報交換・介護者同士の交流の場として毎月第3木曜日の午後で開催しています。

とき／2月15日(木) 13時30分～15時

ところ／町福祉センター1階 会議室①

●2月のテーマ「弁護士に聞いてみよう」終活について」

詳細／町地域包括支援センター

☎981・1675

オレンジカフェに参加しませんか

オレンジカフェは、地域住民の方、認知症に対して不安がある方やその家族、医療介護などの専門職が集い、お茶を飲みながら話をしたり相談したりする交流の場です。今回は場所を変更して行います。一緒に楽しい時間を過ごしませんか。

とき／2月16日(金) 13時30分～15時

ところ／Hawaiian Cafe

魔法のパンケーキ 清水町店

※飲食代がかかります。

詳細／町社会福祉協議会

☎981・1665

県立静岡がんセンター看護助手  
会計年度任用職員募集のお知らせ

看護助手は多職種チームの一員として看護師の指示のもと、患者さんが安心して医療を受けることができるように療養環境調整、療養生活上の手伝いを行う大切な役割を担っています。医療行為を行うことはありませんので資格は問いません。「人のために役立つ仕事をしたい」という気持ちをがんセンターで生かしてみませんか。随時募集しています。

郵送



▲詳細はこちら  
(県立静岡がんセンターHP)

詳細／総務課 企画人材班

☎989・5743

学生&第2新卒生のための  
就活準備オンラインセミナー3DAYS

開催!

とき／2月13日(火)、14日(水)、15日(木)  
※1日だけの参加も可能です。



▲詳細はこちら  
(静岡労働局HP)

詳細／ハローワーク沼津 新卒応援

コーナー ☎918・3712

シルバー人材センター入会説明会

とき／2月14日(水)、3月13日(水)

いずれも10時～

ところ／町福祉センター

資格／町内在住の60歳以上で健康で

働く意欲のある方

申し込み／左記へ事前に電話でお申

し込みください。

詳細／公益社団法人 清水町シルバ

ー人材センター

☎973・5949

柿田こども食堂のご案内

こども食堂とは一人で食事したり家庭の事情で食事ができなかったりする子ども向けに無料で食事を提供する食堂です。

※アレルギーをお持ちの方は必ず保護者の同伴をお願いします。

とき／3月2日(土) 11時～

ところ／柿田区公民館

詳細／代表 久保田

☎090・4237・3220

消防団通信 Vol. 116

第28回全国女性消防団員活性化大会が令和5年11月16日に石川県で開催され、清風隊が参加しました。

開催地である石川県を震源として、1月1日に発生した令和6年能登半島地震で亡くなられた方々のご冥福を心からお祈り申し上げますとともに、被害に遭われた皆さまにお見舞いを申し上げます。また、被災地において救助・復旧活動にご尽力されている消防団員の皆さま、消防関係者の皆さまに深く敬意を表します。

清風隊は、今回の大会において全国の女性消防団員の皆さまとの情報交換や交流を通じて学んだことを生かし、町の地域防災力の向上に努めていきます。



清水町消防団のInstagramはこちら▶

▲大会では、清水町消防団のInstagramを見ていただいている栃木県鹿沼市の方と交流しました。



清水町消防団員を募集しています。お気軽にお問い合わせください。

詳細／役場3階 ぐらし安全課 防災対策係

☎981・8205

# 町長へのメッセージ

住 所		電話番号	
氏 名		年 齢	歳

※匿名のメッセージについては町から回答できない場合がありますので、ご了承ください。

---

---

---

---

---

---

---

---

---

---

---

---

---

---

---

---

---

---

---

---

---

---

---

---

---

のりしろ㊸

のりしろ㊸

キリトリ線

— タニオリ —

## 町長へのメッセージとは

「町長へのメッセージ」は、皆さまから直接町に寄せられた建設的な意見やアイデアなどをまちづくりに反映させる制度です。

町では、寄せられたメッセージの内容を十分調査・検討し、可能なものから対応していきます。ご意見やアイデアなどを用紙に記入し、のりしろをのりつけした後、郵便ポストに投函してください。なお、切手を貼る必要はありません。

町を愛する皆さまからのメッセージをお待ちしています。

のりしろ④

※裏面ののりしろ③④を先にお貼りください。  
※こちらの面にのりを塗ってのりしろ④をかぶせてください。

# お聞かせください

まちを愛する  
まちを育てる

# あなたの声を

411-8790  
592

三島郵便局私書箱7号

清水町企画課

「町長へのメッセージ」係 行

料金受取人払郵便

三島郵便局承認

1592

差出有効期間  
令和7年6月  
30日まで

(切手を貼らずに  
お出しください)



ヤマオリ

## アンケート

「広報しみず」についておたずねします。

1 「広報しみず」を読んでいますか。

ア. 毎号読む イ. 時々読む ウ. ほとんど読まない

2 「広報しみず」の内容は、読んで楽しいですか。

ア. 楽しい内容がある イ. 特に感じない  
ウ. つまらない エ. 内容が固い

3 毎日の生活に役立っていますか。

ア. 役立っている イ. 役立っていない ウ. 時々役立つものもある

4 ページ数は適当だと思いますか。

ア. 適当 イ. 少ない ウ. 多い

5 文章はわかりやすいですか。

ア. わかりやすい イ. 理解できない文章が多い  
ウ. 時々理解できない文章がある

6 写真の量は適当だと思いますか。

ア. 適当 イ. 少ない ウ. 多い

▲以上の各設問には、一つだけ○印をつけてください。▲

7 今回の記事についてのご感想があまりましたら記入してください。

8 広報で取り上げてほしい内容があまりましたら記入してください。

ヤマオリ

●新着図書紹介 その他の新着情報はホームページをご覧ください。

★一般書

『月ぞ流るる』 (小説) 著/澤田瞳子 (文藝春秋)

日本初の女性による女性のための歴史物語「栄花物語」。その作者と言われる朝児(赤染衛門)から見た宮廷の姿とは…。紫式部が生きた平安中期を描いた歴史・時代小説です。

『おでんオデッセイ』 (小説) 著/山本幸久 (実業之日本社)

東京の会社を退職して生まれ故郷に戻った33歳の静香。町興しプロジェクトでおでんの屋台を始めますが、そこには個性豊かな客がやって来て…。寒い冬に心暖まる小説です。

★児童書

『ぼくはなんのほん?』 (絵本) 著/カローリーナ・ラベイ 訳/はせがわけい (光文社)

誰もいない夜の図書館では、本たちが大騒ぎ。その中で一冊の本が「誰もぼくを読んでくれない。」と寂しそうにしています。それを聞いた仲間たちは、本好きな子どもに読んでもらえるよう作戦を立てますが…。

『ふゆのあとにははるがきます』 (絵本) 絵/あべ弘士 文/石井睦美 (アリス館)

寒い冬の季節。雪が降り出し、周囲が真っ白になっていく様子や、冬の森の動物たちの様子。そして時がゆっくり流れ、春へと向かっていく北国の世界を描いた絵本です。



まほろば館内 町図書館

☎ 973・0351

開館時間:

火～金曜日 …9:00～19:00

土曜日・日曜日・祝日

…9:00～17:00

休館日: 月曜日・月末整理日等

🗓 2月の休館日と開館時間

Calendar table for February showing days of the week and dates. Days 1, 2, 3, 4, 5, 6, 7, 8, 9, 10, 11, 12, 13, 14, 15, 16, 17, 18, 19, 20, 21, 22, 23, 24, 25, 26, 27, 28, 29 are marked with specific icons or numbers.

☐ 休館日 ☐ 9時～17時

☐ 9時～19時

2月のプレイガイド

●町地域交流センター・町図書館

詳細/社会教育課 ☎972・6678 町図書館 ☎973・0351

Main activity schedule table with columns: 日 (Date), 時間・ところ (Time/Location), 内容 (Content). Includes events like book exhibitions, lectures, and workshops.

●町全体が美術館

Exhibition schedule table with columns: 日 (Date), 清水中学校 ゆうすいギャラリー, 町地域交流センター 1階ロビー, 南中学校 アートロード, 町防災センター エントランス, J A ふじ伊豆 清水支店. Lists art and photography exhibitions.

## 2月の子育て支援カレンダー

● **幼稚園・保育所** ※役場2階こども未来課 ☎981・8227 に子育てコンシェルジュがいますのでお気軽にご相談ください。  
※子育て相談は各施設で行っています。

日	とき	ところ	内容	要予約
13日(火)~15日(木)	9:00~	しいの木保育園	どんぐりひろば「つくりましょう」※材料がなくなり次第終了	×
15日(木)	10:30~11:30	恵明キッズローズビレッジ	ローズ「リトミックとおはなし会」	○
16日(金)	10:00~11:00	清水幼稚園・南幼稚園・西幼稚園	ようちえんであそぼうよ！「園庭開放」	×
20日(火)	9:30~11:00	すこやか保育園	はぐくみ2月誕生会「ハートのリースを作ろう」※予約10組	○
21日(水)	10:00~11:00	南保育所	おおきくなったね お楽しみ誕生会(身体測定)	○
22日(木)	10:00~10:40	しいの木保育園	どんぐりひろば「リトミック」	○
	9:45~11:00	すこやか保育園(アリーナ)	はぐくみ人形劇「さんまのおふだ」他 ※予約15組	○
	10:00~11:00	北幼稚園	ようちえんであそぼうよ！「園庭開放」	×
26日(月)	10:30~11:30	恵明キッズローズビレッジ	ローズ「親子でみそ作り」	○
27日(火)	10:00~11:00	清水幼稚園	ようちえんであそぼうよ！「園庭開放」	×
	10:45~	しいの木保育園	どんぐりひろば「誕生会」※誕生月のお子さんは要予約	×
3月4日(月)~6日(水)	9:00~	しいの木保育園	どんぐりひろば「つくりましょう」※材料がなくなり次第終了	×
5日(火)	10:00~11:00	南保育所	にこにこランド「ハッピーバルーンみゆの 風船あそび」	○
8日(金)	10:00~11:30	町福祉センター 多目的ホール	地域親子ふれあいランド カンガルーサロン 「子育てサロンやワークショップなど」	×
	10:00~11:00	清水幼稚園・北幼稚園 南幼稚園・西幼稚園	ようちえんであそぼうよ！「園庭開放」	×
毎日	9:00~12:00 13:00~16:00	すこやか保育園	はぐくみ2月製作「おひなさまを作ろう」	×

※天候等により中止となる場合がありますので、各施設にお問い合わせください。

※要予約のものは、各施設にお問い合わせください。※町立幼稚園への車での来園は、ご遠慮ください。

※町立幼稚園の年間予定は「わ to わ」Instagramから確認できます。

わ to わInstagram▶



清水幼稚園 ☎975・2494 北幼稚園 ☎975・7325 南幼稚園 ☎931・0299 西幼稚園 ☎973・2320

清水保育所 ☎975・8935 南保育所 ☎932・5016

しいの木保育園 ☎933・4123 恵明キッズローズビレッジ ☎943・5519 すこやか保育園 ☎971・7600

地域親子ふれあいランド カンガルーサロン(こども未来課 子育て支援係) ☎981・8215

### ● 子育て総合支援センター ひまわり

サントムーン柿田川2階 ☎972・2712

休館日：毎週水曜日・12月29日~翌年1月3日

利用時間：10時~11時30分、13時~14時30分、  
15時~16時30分

#### ★お話し会★

と き/3月16日(土) 14時~14時30分

・お話しックの方が絵本や紙芝居の読み聞かせを行います。

※申し込み不要ですので、お気軽にご参加ください。

### ● こども交流館

サントムーン柿田川2階 ☎981・7700

休館日：毎週水曜日・12月29日~翌年1月3日

開館時間：10時~12時、13時~17時

#### ★ゆうゆう工作ランド★

「折り紙であそぼう！」

と き/3月23日(土) 13時~14時

対 象/年中から小学生までの子とその保護者

講 師/こども交流館職員

※申し込み不要ですので、お気軽にご参加ください。

※子育て支援センターおよび子ども交流館は、感染対策上必要な消毒時間を設定しています。



# 2月の相談日

## 保健センター

まほろば館内 健康づくり課 保健予防係 ☎971・5151

対象者	日時	対象者	内容・注意事項			
成人健康 栄養相談	21日(水) 9:30~11:30 13:30~15:30	一般成人 ※栄養相談は要予約	▶ 保健師による血圧・体組成測定、尿検査、健康相談、骨の強さ測定(手首の骨でセルフチェック)、みそ汁の塩分濃度測定、握力測定 ▶ 栄養士による高血圧、糖尿病、食生活などの相談			
乳幼児 健康相談	9日(金) 16日(金) 9:30~11:00	乳幼児とその保護者	▶ 身体計測、育児・授乳・子どもの食事相談(予約制) 持ち物/母子健康手帳・バスタオル ※個別相談を希望される方は事前に町保健センターへご連絡ください。			
こどもの 発達相談	8日(木) 14日(水) 26日(月) 9:30~11:00 9:30~11:45 9:30~11:45	幼児期の子どもの発達 について心配のある方	▶ 心理士などによる発達・心理の相談 ※事前に町保健センターへご連絡ください。(予約制)			
	ことばの相談			2日(金) 16日(金) 9:00~11:00 9:00~15:30	幼児期の子どもの言葉 について心配のある方	▶ 言語聴覚士による発音・吃音などことばの相談 ※事前に町保健センターへご連絡ください。(予約制)
	前期離乳食 講習会			1日(木) 13:00~14:30		
マタニティ 教室	3日(土) 15日(木) 29日(木) 14:00~16:00 13:15~14:30 18:30~20:00	出産を控えている方 (母子健康手帳アプリから予約制)	▶ 図書館とのコラボ企画、パパ・ママ対象赤ちゃんの沐浴実習、妊婦疑似体験、大人のための読み聞かせ 持ち物/母子健康手帳、筆記用具			
	▶ 妊婦ヨガ、妊娠中の歯の話 持ち物/母子健康手帳、筆記用具					
	▶ パパ・ママ対象赤ちゃんの沐浴実習、妊婦疑似体験 持ち物/母子健康手帳、筆記用具					

※保健センターは2月3日(土)が開所日、2月5日(月)は休所日となります。また来月は、3月2日(土)が開所日、3月4日(月)が休所日となります。

## 役場・福祉センター

項目	相談日	時間	場所	項目	相談日	時間	場所
行政・人権相談 ☎ 981-8238	13日(火)	10:00~12:00 13:00~15:00	役場	教育相談 ☎ 973-6122	月~金曜日 ※祝休日を除く	9:00~16:00	役場
無料法律相談 要電話予約 ☎ 981-8238	20日(火)	10:00~12:00 13:00~15:00	役場	多重債務解決無料相談 要電話予約 ☎ 981-8219	15日 (第3木曜日)	14:00~17:00	役場
交通事故相談 ☎ 981-8217	28日 (第4水曜日)	10:00~12:00 13:00~15:00	役場	福祉総合相談 ☎ 981-1665	月~金曜日 ※祝休日を除く	9:00~16:00	福祉センター
消費生活相談 ☎ 981-8238	月~金曜日 ※祝休日を除く	9:00~16:00	役場	外国人生活相談 ☎ 981-8238	18日(日) 21日(水)	9:30~12:30 9:30~12:00 13:00~14:30	役場

謹んでご冥福をお祈りいたします。

あおのちひろ 青野千尋様 (91) 中徳倉	いとうきょうこ 伊藤恭子様 (81) 伏見	いなたつ 伊奈たつ様 (94) 戸田
きたやまかずこ 北山和子様 (98) 戸田	くぼたみさ子 久保田みさ子様 (90) 伏見	しもかわらまもる 下川原守様 (87) 八幡
しもやまちせ 下山ちせ様 (103) 戸田	すずきとしこ 鈴木利子様 (78) 徳倉	たかはしやそこ 高橋八十子様 (88) 戸田
まつもとゆりこ 松本百合子様 (87) 戸田		

※ 12月1日~12月28日に火葬場使用料補助金を申請され、ご承諾いただいた方を50音順に掲載しています。

町内交通事故発生件数 (12月31日現在) 人身事故 167件 (-44) 死者0人(0) 傷者200人(-58) 件数は当年累計の速報値 ( )内は昨年比

# 救急協力医テレホンサービス ☎055 - 958 - 0119

！ 救急協力医は変更になることがありますので、事前に電話で確認してください。

☎ 清水町 長 長泉町 沼 沼津市 三 三島市 裾 裾野市 富 富士市

外科			内科			小児科		
平日 17時~21時 土曜 12時~18時			平日 17時~21時 土曜 12時~18時			平日 17時~21時 土曜 12時~18時		
日曜・祝休日 8時~18時			日曜・祝休日 8時~18時			日曜・祝休日 8時~18時		
21(水)	松原医院	962-1496 沼 白銀町	つかだ医院	983-1577 富 堂庭	杉谷小児科	923-6543 沼 筒井町		
22(木)	池田病院	986-1212 長 本宿	ひらまクリニック	986-7834 長 桜堤	西村医院	971-6510 長 下土狩		
23(祝)	さとやま整形外科内科	939-8031 沼 東原	ひがしおかクリニック	941-8269 富 柿田	白十字小児科	933-5111 沼 下香貫馬場		
	酒井医院	966-1755 沼 今沢	田沢医院	962-1205 沼 大手町				
24(土)	西方外科	921-1333 沼 共栄町	さとやま整形外科内科	939-8031 裾 東原	大橋内科・小児科	992-2800 裾 佐野		
	山本整形外科	989-8111 長 南一色	あそうクリニック	929-7575 沼 筒井町	すずきファミリー	960-0333 沼 一本松		
	大沢ハートクリニック	929-1313 沼 若葉町	きせがわ病院	952-8600 沼 大岡				
26(月)	守重医院	931-2511 沼 我入道江川	新井クリニック	992-0811 裾 久根	杉谷小児科	923-6543 沼 筒井町		
	遠藤クリニック	975-8801 富 久米田	小林(今沢)医院	966-7700 沼 今沢	三島メディカル	972-0711 三 南本町		
27(火)	おおしろクリニック	976-0027 富 堂庭	福士クリニック	932-3553 沼 下香貫藤井原	(※)18時~	まるやま小児科	981-8577 富 堂庭	
			べっく・クリニック	921-1300 沼 西沢田				
28(水)	池田病院	986-1212 長 本宿	南一色セントラル	980-5777 長 南一色	スキップこども	992-6303 裾 茶畑		

耳鼻科		眼科		産婦人科		歯科	
8時~17時		8時~17時		8時~17時		9時~15時	
4(日)	崎川耳鼻咽喉科 975-9131 富 伏見	桑名眼科 987-5575 長 下土狩	ウスイクリニック 980-5580 長 下土狩	杉沢歯科医院 975-4618 富 柿田			
11(祝)	田中耳鼻咽喉科 975-0226 三 中央町	山内眼科 975-8338 三 中田町	市立病院 924-5100 沼 東椎路	瀬川歯科医院 988-8904 長 桜堤			
12(休)	内藤耳鼻咽喉科 987-1717 長 桜堤	むらまつ眼科 993-8855 裾 深良	井関マタニティ 952-4103 沼 八幡町	せき歯科クリニック 981-2633 富 的場			
18(日)	里和耳鼻咽喉科 0545-23-1133 富 伝法	山秋眼科 924-4680 沼 筒井町	関谷レディース 968-6611 沼 西椎路	タケダ歯科医院 989-3638 長 本宿			
23(祝)	三島耳鼻咽喉科 935-6681 沼 樋ノ口	あいあい眼科 967-7715 沼 原	かやま産婦人科 997-3551 裾 岩波	なかがわ歯科 973-7777 富 長沢			
25(日)	わたなべ耳鼻咽喉科 0545-65-6787 富 松岡	瀬尾眼科 933-9900 沼 市場町	安達産婦人科 976-0341 三 寿町	なかじま歯科医院 995-1000 裾 伊豆島田			

沼津夜間救急医療センター  
(外科・内科・小児科)

☎055 - 926 - 8699

平日 20時30分~翌朝7時 土・日・祝休日 18時~翌朝7時

# 2月の救急協力医

〈市外局番は055〉

	外科 平日 17時~21時 土曜 12時~18時 日曜・祝休日 8時~18時		内科 平日 17時~21時 土曜 12時~18時 日曜・祝休日 8時~18時		小児科 平日 17時~21時 土曜 12時~18時 日曜・祝休日 8時~18時	
1(木)	池田病院	986-1212 長 本宿	こんどうクリニック	925-2420 沼 岡宮	白十字小児科	933-5111 沼 下香貫馬場
2(金)	萩野クリニック	966-7111 沼 根古屋	小野医院	951-6213 沼 真砂町	まるやま小児科	981-8577 清 堂庭
3(土)	池田病院	986-1212 長 本宿	池田病院	986-1212 長 本宿	ウィンザークリニック	050-3145-1236 三 谷田
4(日)	守重医院	931-2511 沼 我入道江川	鬼頭クリニック	999-4810 長 本宿	大橋内科・小児科	992-2800 橋 佐野
	五十嵐クリニック	934-6700 沼 志下	武藤医院	931-0088 沼 三園町		
			東名裾野病院	997-0200 橋 御宿		
5(月)	田沢医院	962-1205 沼 大手町	いずみクリニック	993-4760 橋 茶畑	スキップこども	992-6303 橋 茶畑
6(火)	青木整形	922-0521 沼 高島町	大沢医院	931-1019 沼 御幸町	三島メディカル (※)18時~	972-0711 三 南本町
7(水)	えがわ医院	921-5148 沼 高島本町	高遠クリニック	926-8739 沼 東椎路	杉谷小児科	923-6543 沼 筒井町
8(木)	池田病院	986-1212 長 本宿	あめみや内科	935-1159 沼 吉田町	西村医院	971-6510 長 下土狩
9(金)	山本整形外科	989-8111 長 南一色	かとう内科医院	946-5562 沼 大岡	田中医院	921-2053 沼 高島町
10(土)	聖隷沼津	952-1000 沼 松下	沼津リハビリテーション	931-1911 沼 上香貫鏡ヶ原	よざ小児科	967-5722 沼 原
11(祝)	関外科	921-2185 沼 花園町	境医院	975-8021 長 竹原	みらいえ	924-1111 沼 高島本町
	込宮クリニック	992-8686 橋 茶畑	御成橋栄	952-2525 沼 八幡町		
			込宮クリニック	992-8686 橋 茶畑		
12(休)	駿東整形	922-8855 沼 高沢町	望星第一クリニック	922-0222 沼 柳町	三島メディカル	972-0711 三 南本町
	小野医院	951-6213 沼 真砂町	森本クリニック	976-5221 長 竹原	(※)9時~	
			大坂屋クリニック	995-3100 橋 佐野		
13(火)	東医院	921-5520 沼 高沢町	高桑医院	997-0486 橋 岩波	スキップこども	992-6303 橋 茶畑
14(水)	鈴木(州)医院	993-0430 橋 佐野	葉袋クリニック	933-0148 清 徳倉	まるやま小児科	981-8577 清 堂庭
15(木)	池田病院	986-1212 長 本宿	あきやまクリニック	986-6000 長 下土狩	白十字小児科	933-5111 沼 下香貫馬場
16(金)	金元整形	924-0112 沼 松長	今井医院	921-3211 沼 五月町	すずきファミリー	960-0333 沼 一本松
17(土)	池田病院	986-1212 長 本宿	沼津はまゆう病院	963-4114 沼 錦町	函南平出クリニック	978-1366 函 塚本
18(日)	沼津整形	921-3791 沼 共栄町	やぐちクリニック	973-3811 清 伏見	よざ小児科	967-5722 沼 原
	遠藤クリニック	975-8801 清 久米田	白石医院	951-4593 沼 市道町		
			さくら胃腸科	994-1008 橋 御宿		
19(月)	まのクリニック	935-1515 沼 下香貫塩満	スマイリークリニック	957-2510 長 中土狩	みらいえ	924-1111 沼 高島本町
20(火)	こんどうクリニック	925-2420 沼 岡宮	村岡クリニック	954-2000 沼 大岡	三島メディカル (※)18時~	972-0711 三 南本町

# わがやに笑顔を ありがとう

12月26日(火)に実施した3歳児健診に参加した  
お子さんにご協力いただきました。



つちや そろ  
**土屋 蒼羽ちゃん**  
徳倉



まえかわ かえて  
**前川 楓ちゃん**  
玉川



まつえ まいか  
**松江 舞華ちゃん**  
的場



サビド コディ  
**SABIDO KODYくん**  
堂庭



おかた  
**岡田 すずなちゃん**  
中徳倉

ご協力  
ありがとうございました

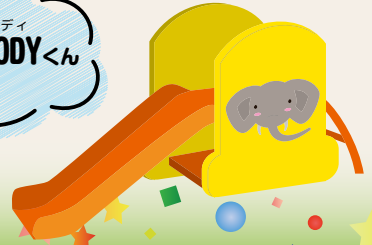

# みんなで食育大行進

～食でつなぐ明日への元気～  
担当/まほろば館内 健幸づくり課  
健幸増進係 ☎981・8206

～親子のふれあい・作る・食べるをテーマに～

## まほろばポタジェ - 親子食育農園 -

まほろば館東側にある「まほろばポタジェ」では、親子で野菜づくりを楽しんでいます。  
苗を植え、水やりや草取りなど畑のお手入れをして、立派に実った野菜は収穫を迎えています。  
今回は「ちー畑」と「さくらパープル畑」の2つの畑を紹介します。



### ちー畑

キャベツ、白菜、ネギ  
ブロッコリー、しそ



### さくらパープル畑

だいこん、キャベツ  
ブロッコリー、ネギ  
ラディッシュ



食材に対して興味  
を持つことは食育  
の第一歩!

初めての野菜づくりは、水やり、草むしり、野菜が  
できるまでを知ることができたよ。野菜のお花も初  
めてみたよ。自分が育てた野菜を初めて食べた時は  
少しドキドキしたよ! 今度はお料理を頑張りたいな。  
(ちとせちゃん)

野菜によって育てやすいものもあれば、失敗してし  
まったものもあるけど、楽しく育てているよ。普段  
何気なく食べている野菜だけど、育てる楽しさ、難  
しさを体験することができたよ!  
(やまとくん、いつきくん、とうごくん)

