清水町防災ハザードマップ

凡　例

- 指定緊急避難場所
- 指定避難所
- 福祉避難所
- 災害拠点病院
- 救護病院
- 救護所
- 要配慮者施設（浸水想定区域内施設）
- 介護保険施設
- 公共施設
- 公民館
- 幼稚園・保育所
- 現地ヘリポート
- 拠点ヘリポート
- 警　察
- 消防署
- 消防団
- 同時通報用無線子局
- 自主防災倉庫
- 耐震性貯水槽（飲料水兼用100m³型）
- 耐震性防火水槽
- 防火井戸
- 樋　管
- 1 次緊急輸送路
- 2 次緊急輸送路
- 3 次緊急輸送路
- アクセスルート

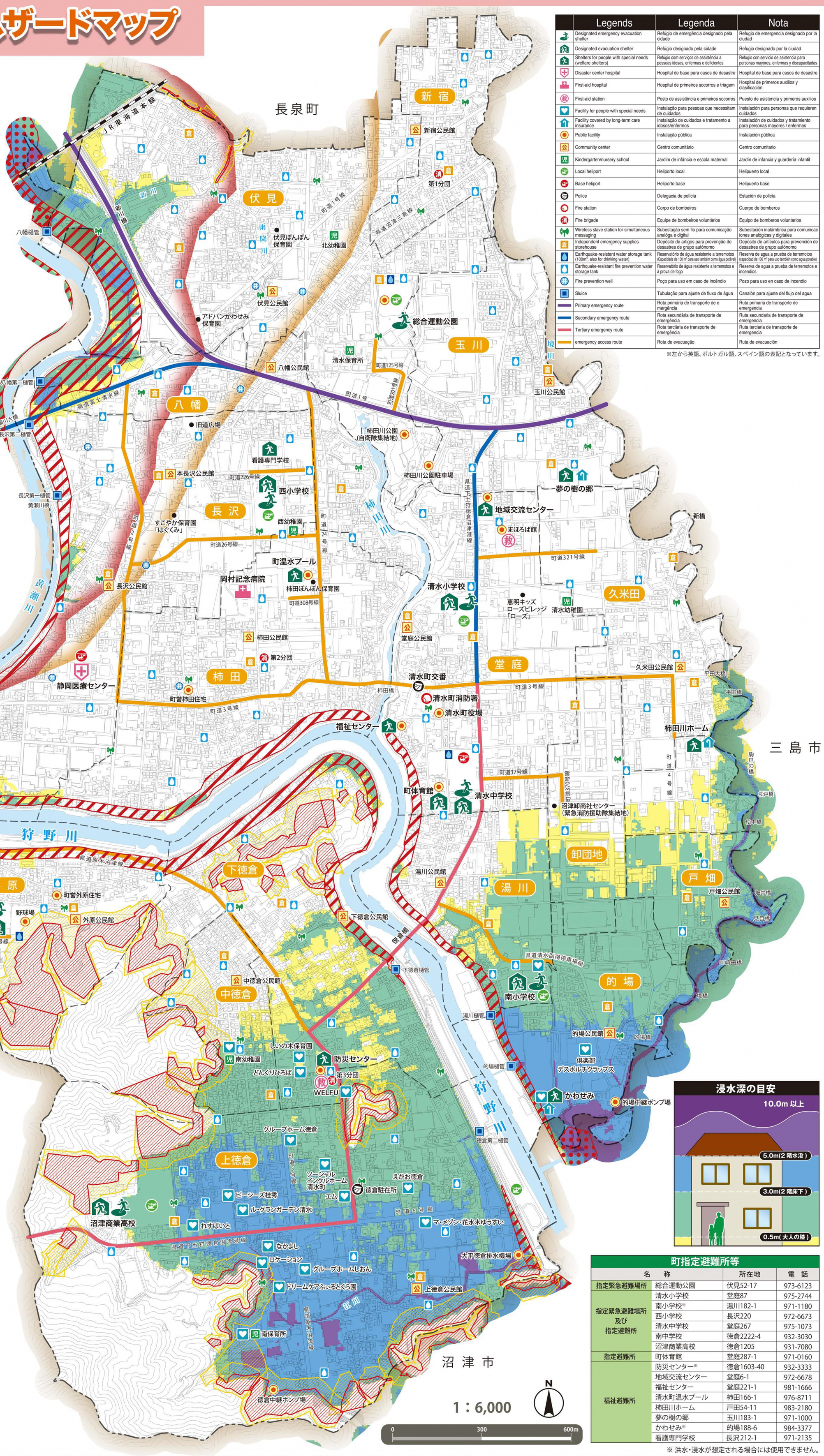

	Legends	Legenda	Nota
	Designated emergency evacuation shelter	Refúgio de emergência designado pela cidade	Refugio de emergencia designado por la ciudad
	Designated evacuation shelter	Refúgio designado pela cidade	Refugio designado por la ciudad
	Shelters for people with special needs (welfare shelters)	Refúgio com serviços de assistência a pessoas idosas, enfermas e deficientes	Refugio con servicio de asistencia para personas mayores, enfermas y discapacitadas
	Disaster center hospital	Hospital de base para casos de desastre	Hospital de base para casos de desastre
	First-aid hospital	Hospital de primeiros socorros e triagem	Hospital de primeros auxilios y clasificación
	First-aid station	Posto de assistência e primeiros socorros	Puesto de asistencia y primeros auxilios
	Facility for people with special needs	Instalação para pessoas que necessitam de cuidados	Instalación para personas que requieren cuidados
	Facility covered by long-term care insurance	Instalação de cuidados e tratamento a idosos/enfermos	Instalación de cuidados y tratamiento para personas mayores / enfermas
	Public facility	Instalação pública	Instalación pública
	Community center	Centro comunitário	Centro comunitario
	Kindergarten/nursery school	Jardim de infância e escola maternal	Jardín de infancia y guardería infantil
	Local heliport	Heliporto local	Helipuerto local
	Base heliport	Heliporto base	Helipuerto base
	Police	Delegacia de polícia	Estación de policía
	Fire station	Corpo de bombeiros	Cuerpo de bomberos
	Fire brigade	Equipe de bombeiros voluntários	Equipo de bomberos voluntarios
	Wireless slave station for simultaneous messaging	Subestação sem fio para comunicação analóga e digital	Subestación inalámbrica para comunicaciones analógicas y digitales
	Independent emergency supplies storehouse	Depósito de artigos para prevenção de desastres de grupo autônomo	Depósito de artículos para prevención de desastres de grupo autónomo
	Earthquake-resistant water storage tank (100m³, also for drinking water)	Reservatório de água resistente a terremotos (Capacidade de 100 m³ para uso também como água potável)	Reserva de agua a prueba de terremotos (capacidad de 100 m³ para uso también como agua potable)
	Earthquake-resistant fire prevention water storage tank	Reservatório de água resistente a terremotos e à prova de fogo	Reserva de agua a prueba de terremotos e incendios
	Fire prevention well	Poço para uso em caso de incêndio	Pozo para uso en caso de incendio
	Sluice	Tubulação para ajuste de fluxo de água	Canalón para ajuste del flujo del agua
	Primary emergency route	Rota primária de transporte de e mergência	Ruta primaria de transporte de emergencia
	Secondary emergency route	Rota secundária de transporte de emergência	Ruta secundaria de transporte de emergencia
	Tertiary emergency route	Rota terciária de transporte de emergência	Ruta terciaria de transporte de emergencia
	emergency access route	Rota de evacuação	Ruta de evacuación

※左から英語、ポルトガル語、スペイン語の表記となっています。

凡　例

浸水に関する情報

家屋倒壊等氾濫想定区域

- 氾濫流※1
- 河岸浸食※2

※1 木造家屋が倒壊するような堤防決壊等に伴う氾濫流が発生するおそれがある区域。

※2 家屋が倒壊するような河川浸食の発生するおそれがある区域。

最大浸水深（想定最大規模）

- 10.0m以上20.0m未満
- 5.0m以上10.0m未満
- 3.0m以上5.0m未満
- 0.5m以上3.0m未満
- 0.5m未満

土砂災害に関する情報

- 土砂災害特別警戒区域
- 土砂災害警戒区域

溶岩流到達可能性範囲

- 7日間で到達
- 最終的に到達

浸水深の目安

町指定避難所等

名　称		所在地	電　話
指定緊急避難場所	総合運動公園	伏見52-17	973-6123
指定緊急避難場所及び指定避難所	清水小学校	堂庭87	975-2744
	南小学校※	湯川182-1	971-1180
	西小学校	長沢220	972-6673
	清水中学校	堂庭267	975-1073
	南中学校	徳倉2222-4	932-3030
	沼津商業高校	徳倉1205	931-7080
指定避難所	町体育館	堂庭287-1	971-0160
福祉避難所	防災センター※	徳倉1603-40	932-3333
	地域交流センター	堂庭6-1	972-6678
	福祉センター	堂庭221-1	981-1666
	清水町温水プール	柿田166-1	976-8711
	柿田川ホーム	戸田54-11	983-2180
	夢の樹の郷	玉川183-1	971-1000
	かわせみ※	的場188-6	984-3377
	看護専門学校	長沢212-1	971-2135

※ 洪水・浸水が想定される場合には使用できません。

令和四年三月